

Manual de Instalación del Archivo de llave privada (.p12) y su correspondiente Certificado Digital en Linux

En SO Linux, para hacer uso de un Certificado Digital, para ejecutar procesos tales como la Firma Digital de archivos, el certificado Digital tiene que estar instalado o importado en el Almacén de Certificados del navegador FireFox.

Pasos para instalar o importar un Archivo contenedor de llave privada (.p12) y su correspondiente Certificado Digital en Firefox en SO Linux

Paso 1: Abrir el navegador Firefox

Paso 2: Ejecutar las acciones (1 a 4) que se muestran en la Figura 1 siguiendo el orden de los globos de información destacados en color rojo



Figura 1.



1. Presionar el botón **Abrir Menú (Open Menu)**
2. Seleccionar la opción **Preferencias (Settings)**
3. Escribir en el label de **Búsqueda** la palabra **cert**
4. Presionar el botón **Ver Certificados (View Certificates)**

Se abrirá una nueva ventana del **Administrador de Certificados (Certificate Manager)** (Figura 2)

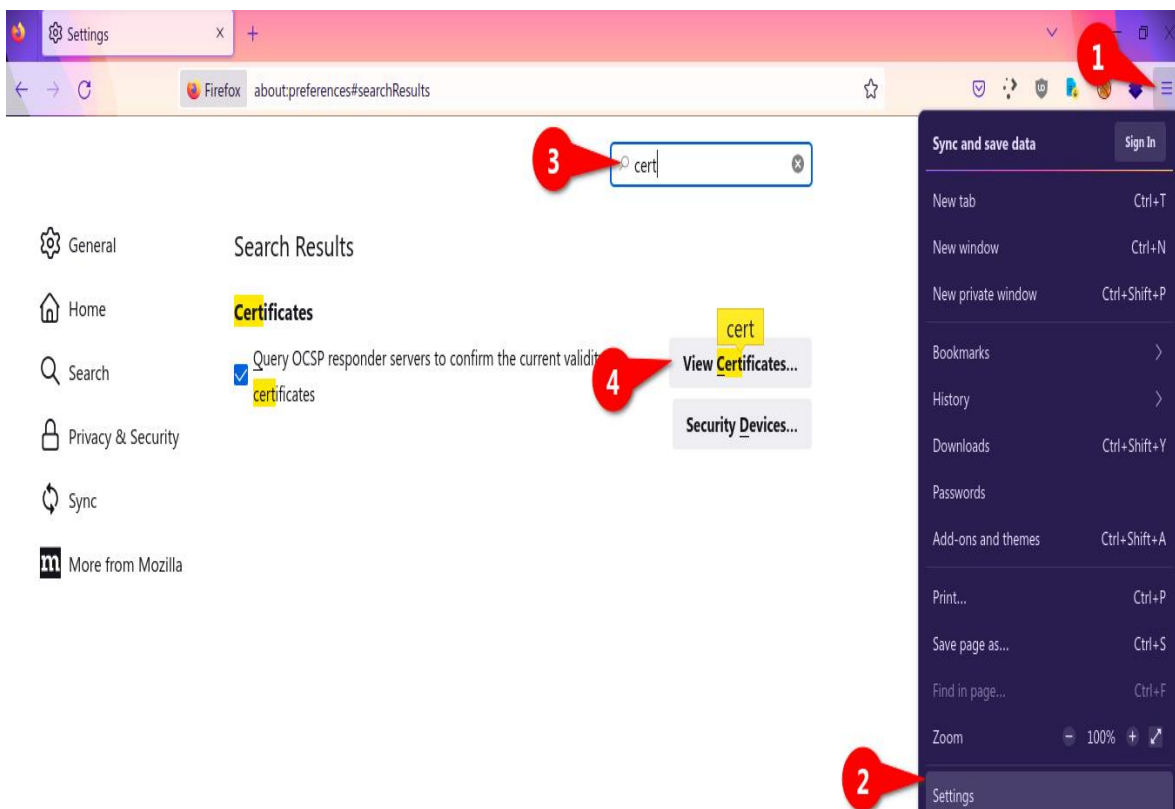

Figura 2.

Por defecto, aparecerá seleccionado el almacén personal de **Sus Certificados (Your Certificates)**

- Paso 3: Ejecutar las acciones (5 y 6) que se muestran en la **Figura 2** siguiendo el orden de los globos de información destacados en color rojo
1. Seleccionar la pestaña **Sus Certificados (Your Certificates)**, en caso de no haber sido mostrada por defecto
 2. Presionar el botón **Importar (Import)**

Se abrirá una nueva ventana de Directorio de archivos.

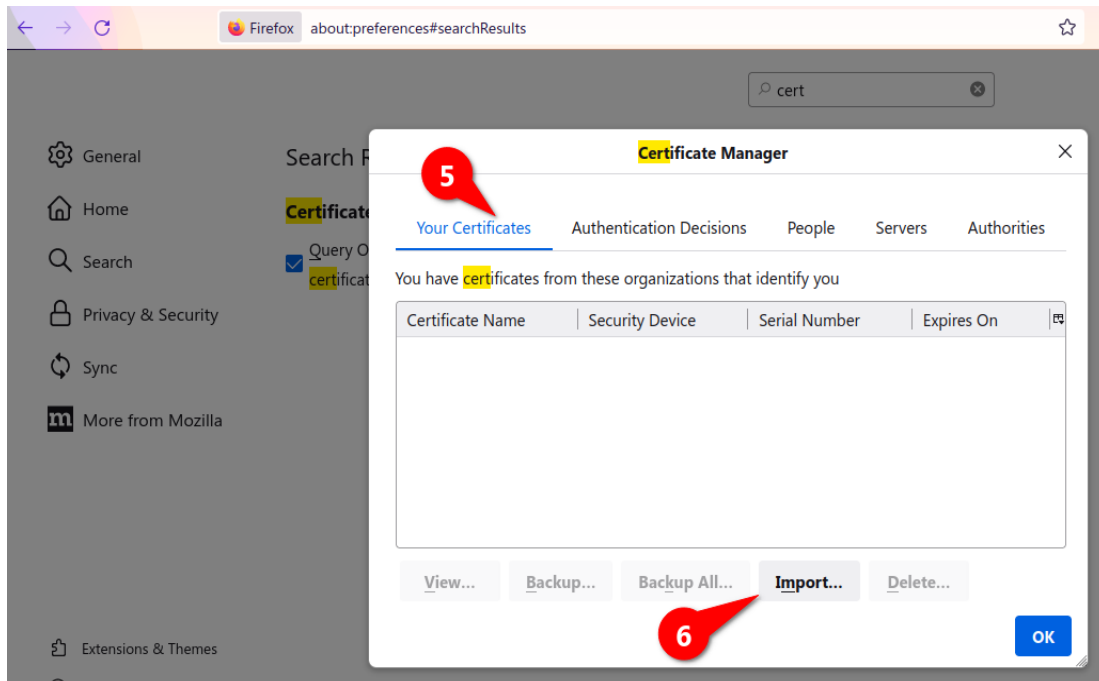
- Paso 4: Navegar por el Directorio de archivos hasta la ruta donde se encuentra su Archivo contenedor de llave privada (.p12)

- Paso 5: Seleccionar su Archivo contenedor de llave privada (.p12)



Paso 6: Presionar el botón **Abrir (Open)**

En la **Figura 3** se puede apreciar que fue importado exitosamente su Archivo contenedor de llave privada (.p12)



Figura 3

Paso 7: Presionar el botón **Aceptar (Ok)** mostrado en la **Figura 3** (globo 7 de color rojo)

De esta forma queda instalado o importado en el Almacén de Firefox en SO Linux su Archivo contenedor de llave privada (.p12) y su correspondiente Certificado Digital.

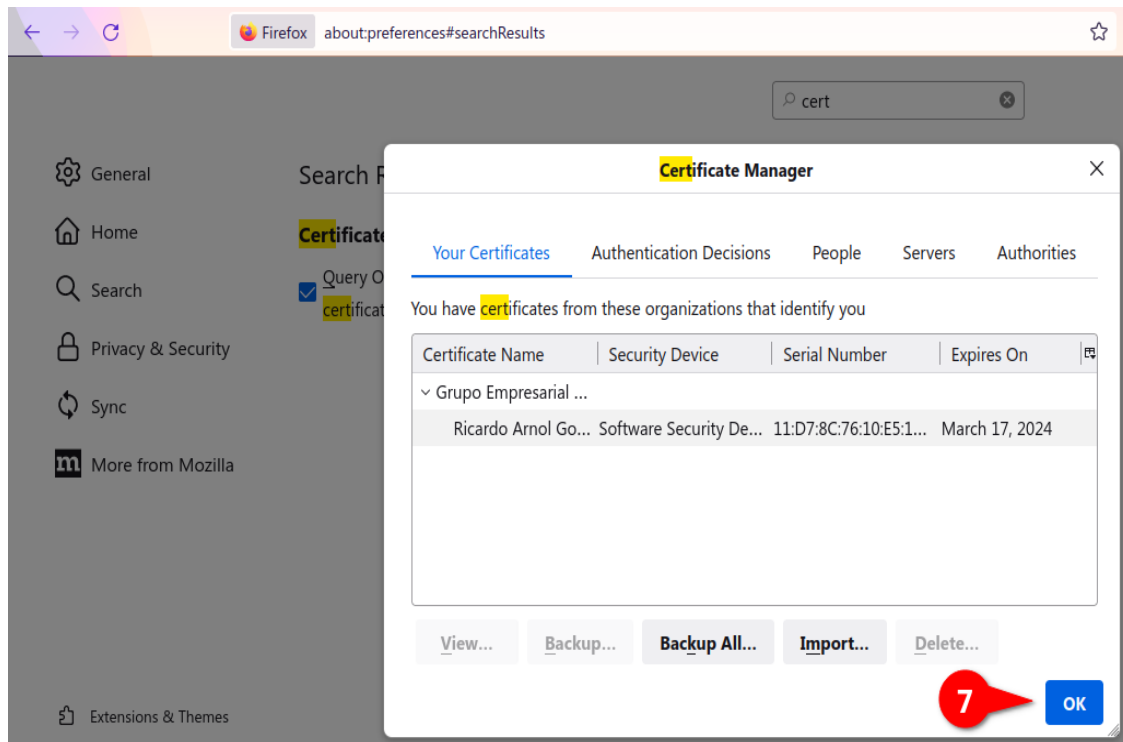